



PORTE PAGO  
DR/SP  
ISR - 40 - 3051/81

# Diário Oficial

Estado de São Paulo

GOVERNADOR MÁRIO COVAS

Palácio dos Bandeirantes

Av. Morumbi, 4.500 - Morumbi - CEP 05698-900 - Fone: 845-3344

Poder Executivo

Seção I

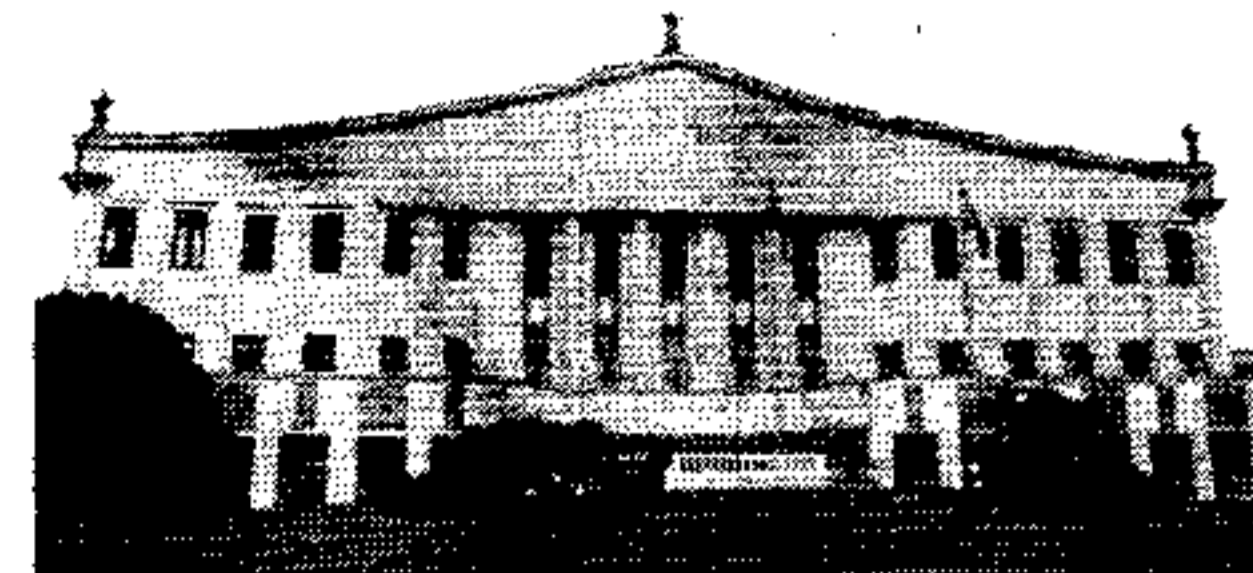

http://www.imesp.com.br

Volume 108 • Número 21 • São Paulo, sexta-feira, 30 de janeiro de 1998

## EDITAL DE CONVOCAÇÃO

Processo de Seleção para Exercício de Atividades no Poupatempo - Central de Atendimento ao Cidadão

O Governo do Estado de São Paulo, por meio da Secretaria do Governo e Gestão Estratégica e Companhia de Processamento de Dados do Estado de São Paulo - PRODESP, CONVOCA os candidatos abaixo relacionados, classificados conforme o Edital de Resultado de Processo de Seleção publicado no D.O. de 8-11-97, a comparecerem no dia 3 de fevereiro, às 9h30m para uma reunião com o Comitê Executivo do Poupatempo.

Esta reunião será realizada na Secretaria da Administração e Modernização do Serviço Público, à Rua Florêncio de Abreu, 848, térreo, Luz, para que esses servidores possam manifestar seu interesse em relação a seu aproveitamento no Posto Alfredo Issa - Poupatempo, a ser inaugurado em Maio de 1998.

A Secretaria de Governo e Gestão Estratégica e a Companhia de Processamento de Dados do Estado de São Paulo - PRODESP, por intermédio do Comitê Executivo do Poupatempo decidiu pela implantação do Posto Alfredo Issa, no que se refere a serviços prestados pela Polícia Civil no Estado, em função da demanda concentrada no Posto Sé desde

sua inauguração, como alternativa para um atendimento com agilidade e qualidade à população.

O Posto Alfredo Issa - Poupatempo terá os mesmos objetivos dos demais postos do Poupatempo quais sejam:

- concentrar em um espaço físico, a prestação de um ou mais serviços públicos;
- dar atendimento, proporcionando diminuição de tempo e de custos para o cidadão;
- proporcionar ao cidadão, alto padrão de atendimento, com qualidade e eficiência;
- acolher, orientar e informar a população sobre os procedimentos necessários para o acesso aos serviços disponíveis.

O Comitê Executivo comunica aos candidatos que se enquadrem no item 3 do mesmo Edital de Resultado de Processo de Seleção, publicado no D.O., na data de 8-11-97, que serão convocados oportunamente, para nova entrevista e análise das condições de aproveitamento também para este posto.

Relação dos candidatos convocados

NOME	RG
Aminda Kameda Pereira	5.342.757-9
Andrea Batista dos Santos	24.978.739-8
Antonio Leonel de Souza	16.224.808

Aparecida Moreira Mendes	8.662.236	Nadir dos Passos Santos	13.694.120-5
Carlinda Luiza Macedo	8.226.254	Nair Mortensen Faim	2.479.893
Celsa Cardoso de Souza	957.524	Natalino Bispo Santos	16.449.006-1
Claudia Oliveira	15.180.611	Nelcy Neves Oliveira	16.834.172
Cristina Célia da Silva	16.473.597	Patrícia dos Santos	21.834.361
Dalva Aredes Pereira	8.157.453	Raimunda Almeida Silva	759.373
Dirce Lina Ramos	16.951.422	Regina A. Camargo	5.888571-7
Douglas Antonio da Silva	16.732.494-9	Rosangela B. C. V. Cunha	18.201.251
Elisabete Simonian	9.539.623	Rosangela Cristina Silva	18.557.620
Eliza Gonçalves M. Souza	15.523.255	Sandra de Paula Santos	18.451.717-5
Estela Diogo	8.441.910	Sandra Maria Custodio	1.181.071
Fátima Cristina Santos	21.892.712	Sandra R. R. de Lara	10.118.173-5
Gislene Cipriano Balbino	21.690.728-7	Sebastiana A. Costa	6.603.926
Irene Amália Nascimento	12.625.042	Silvia Regina Santos	14.657.839-9
Katja Cilene A. Bettini	15.771.306-4	Sônia D. Oliveira	17.747.174
Leticia Aparecida Pereira	15.551.503-2	Sônia G. S. Simões	9.498.864-X
Liamara Bernardo Assis	11.155.054	Sônia R. S. Farias	11.785.495
Luci Mostarda Dornelas	1.611.257	Sônia R. M. dos Santos	13.476.057
Luciene A. Silva Costa	5.085.063	Sueli A. Silva Cruz	17.107.750-7
Marcia Regina Barbieri	10.526.770-3	Vera Raymunda Lima	9.440.643-1
Maria da Penha S. Oliveira	20.896.073	Vilma Souza Santos	17.419.990-9
Maria de Fátima V. Silva	15.106.295	Zenaide Simão Jovino	9.932.913
Maria de Nazaré S. Lopes	27.566.578-1		
Maria Helena M. Prehl	9.806.700		
Marlene de Souza Vieira	16.470.653		

## LEIS

### LEI Nº 9.902, DE 30 DE DEZEMBRO DE 1997

Orça a Receita e Fixa a Despesa do Estado para o exercício de 1998

Retificação do D.O. de 31/12/97

Leia-se como segue e não como foi publicado

### QUADRO I SUMÁRIO GERAL DA RECEITA POR FONTE E DESPESA POR FUNÇÃO SEGUNDO OS ORÇAMENTOS

Valores em R\$1,00

RECEITA	VALOR	DESPESA	F	ORÇAMENTO			
				FISCAL	EMPRESAS	SEGURIDADE SOCIAL	TOTAL
RECEITAS CORRENTES	31.339.606.619	FUNÇÃO		30.329.976.323	2.505.856.168	3.337.501.531	36.173.334.022
RECEITA TRIBUTÁRIA	26.701.584.598	LEGISLATIVA	1	250.265.930	0	0	250.265.930
- PARTE DO ICMS PARA MANUTENÇÃO E DESENVOLVIMENTO DO ENSINO FUNDAMENTAL E DE VALORIZAÇÃO DO MAGISTÉRIO - E.C.F. Nº 14/97	2.665.455.750	JUDICIÁRIA	1	3.160.857.781	0	0	3.160.857.781
RECEITA PATRIMONIAL	93.292.088		2	188.980.080	0	0	188.980.080
RECEITA AGROPECUÁRIA	1.613.926		3	78.458.052	0	0	78.458.052
RECEITA INDUSTRIAL	1.071.345		4	2.005.450	0	0	2.005.450
RECEITA DE SERVIÇOS	65.598.913		5	63.061.094	0	0	63.061.094
TRANSFERÊNCIAS CORRENTES	2.652.969.872	ADMINISTRAÇÃO E PLANEJAMENTO	1	3.277.654.727	45.300.004	0	3.322.954.731
- PARTE DA COTA-PARTE DO FUNDO DE PARTICIPAÇÃO DOS ESTADOS PARA A MANUTENÇÃO E DESENVOLVIMENTO DO ENSINO FUNDAMENTAL E DE VALORIZAÇÃO DO MAGISTÉRIO - E.C.F. Nº 14/97	16.016.549		2	7.281.053.265	0	0	7.281.053.265
- PARTE DA COTA-PARTE DO IPI - ESTADOS EXPORTADORES DE PRODUTOS INDUSTRIALIZADOS PARA A MANUTENÇÃO E DESENVOLVIMENTO DO ENSINO FUNDAMENTAL E DE VALORIZAÇÃO DO MAGISTÉRIO - E.C.F. Nº 14/97	43.833.150		3	167.902	0	0	167.902
OUTRAS RECEITAS CORRENTES	1.823.475.877		4	178.468.050	0	0	178.468.050
- PARTE DAS MULTAS E JUROS DE MORA DO ICMS PARA A MANUTENÇÃO E DESENVOLVIMENTO DO ENSINO FUNDAMENTAL E DE VALORIZAÇÃO DO MAGISTÉRIO - E.C.F. Nº 14/97	24.793.313		5	739.628.000	0	0	739.628.000

## SUMÁRIO

Esta edição, de 84 páginas, contém os atos normativos e de interesse geral.

Casa Civil	—
Governo e Gestão Estratégica	4
Economia e Planejamento	4
Justiça e Defesa da Cidadania	4
Assistência e Desenvolvimento Social	4

Emprego e Relações do Trabalho	6
Segurança Pública	6
Administração Penitenciária	17
Fazenda	18
Agricultura e Abastecimento	23
Educação	23
Saúde	32
Energia	—
Transportes	38
Administração e Modernização do Serviço Público	38

Cultura	39
Ciência, Tecnologia e Desenvolvimento Econômico	39
Esportes e Turismo	39
Habitação	39
Meio Ambiente	39
Procuradoria Geral do Estado	40
Transportes Metropolitanos	47
Recursos Hídricos, Saneamento Obras	47
Universidade de São Paulo	47

Universidade Estadual de Campinas	47
Universidade Estadual Paulista	48
Ministério Público	48
Editais	52
Mídia Eletrônica	56
Concursos	62
Diários dos Municípios	78
Partidos Políticos	—
Ministérios e Órgãos Federais	—